

| Конденсатора без подхолаживания | |
|---------------------------------|--------------------------|
| Код Bitzer | код Roen Est |
| LH 32 | 16.02.0400.25.C.X.X.002. |
| LH 33 | 16.03.0400.25.C.X.X.002. |
| LH 44 | 18.04.0450.25.C.X.X.004. |
| LH 53 | 18.03.0700.25.C.X.X.003. |
| LH 64 | 24.04.0700.25.C.X.X.004. |
| LH 84 | 30.04.0800.25.C.X.X.006. |
| LH 104 | 26.04.1040.25.C.X.X.010. |
| LH 114 | 28.04.1250.25.C.X.X.011. |
| LH 124/4R | 30.04.1490.25.C.X.X.015. |
| LH 124/5R | 30.05.1490.25.C.X.X.015. |
| LH 124/6R | 30.06.1490.25.C.X.X.015. |
| LH 135/5R | 36.05.1490.25.C.X.X.018. |
| LH 135/6R | 36.06.1490.25.C.X.X.018. |

| Конденсатор с подхолаживанием | |
|-------------------------------|--------------------------|
| код Bitzer | код Roen Est |
| LH 32 | 16.02.0400.25.C.X.X.002. |
| LH 33 | 16.03.0400.25.C.X.X.002. |
| LH 44 | 18.04.0450.25.C.X.X.003. |
| LH 53 | 18.03.0700.25.C.X.X.003. |
| LH 64 | 24.04.0700.25.C.X.X.004. |
| LH 84 | 30.04.0800.25.C.X.X.008. |
| LH 104 | 26.04.1040.25.C.X.X.014. |
| LH 114 | 28.04.1250.25.C.X.X.015. |
| LH 124 | 30.04.1490.25.C.X.X.016. |
| LH 135 | 36.05.1490.25.C.X.X.019. |

при заказе от 20шт. возможна покраска корпуса

КОНДЕНСАТОРЫ ВЫСОКОЙ МОЩНОСТИ СЕРИЯ HC

| МОДЕЛЬ | КОЛ-ВО ВЕНТИЛЯТОРОВ | КОЛ-ВО РЯДОВ | Мощность (кВт), R404 A | | воздух (1013 mbar) | | |
|-----------|------------------------|-----------------|-------------------------|-------------------------|-----------------------|-------------------|----------------------|
| | | | Tcond=40°C Tair=25°C | Tcond=47°C Tair=32°C | расход (м3/ч) | скорость (м/с) | потери давл. (Па) |
| HC - 2/3R | 2 x 630mm | 3 | 58,75 | 61,07 | 19700 | 2,5 | 46 |
| HC - 2/4R | | 4 | 70,50 | 73,23 | 19000 | 2,4 | 58 |
| HC - 2/5R | | 5 | 78,68 | 82,16 | 18000 | 2,3 | 67 |
| HC - 2/6R | | 6 | 84,76 | 88,94 | 17400 | 2,2 | 77 |
| HC - 3/3R | 3 x 630mm | 3 | 88,05 | 94,32 | 29550 | 2,5 | 46 |
| HC - 3/4R | | 4 | 105,73 | 114,06 | 28500 | 2,4 | 58 |
| HC - 3/5R | | 5 | 116,95 | 125,32 | 27000 | 2,3 | 67 |
| HC - 3/6R | | 6 | 124,91 | 133,34 | 26100 | 2,2 | 77 |

использованный тип
вентилятора для расчета : **FE063-SDA.4L.2**

| | |
|------------------|------------------------------------|
| код: | HC - тип конденсатора |
| HC - 2/5R | 2 - количество вентиляторов |
| | 5R - кол-во рядов в т/о |

| МОДЕЛЬ | КОД |
|-----------|-----------------------|
| HC - 2/3R | 44.03.2000.21.C.XX.16 |
| HC - 2/4R | 44.04.2000.21.C.XX.22 |
| HC - 2/5R | 44.05.2000.21.C.XX.22 |
| HC - 2/6R | 44.06.2000.21.C.XX.22 |
| HC - 3/3R | 44.03.3000.21.C.XX.22 |
| HC - 3/4R | 44.04.3000.21.C.XX.22 |
| HC - 3/5R | 44.05.3000.21.C.XX.27 |
| HC - 3/6R | 44.06.3000.21.C.XX.27 |

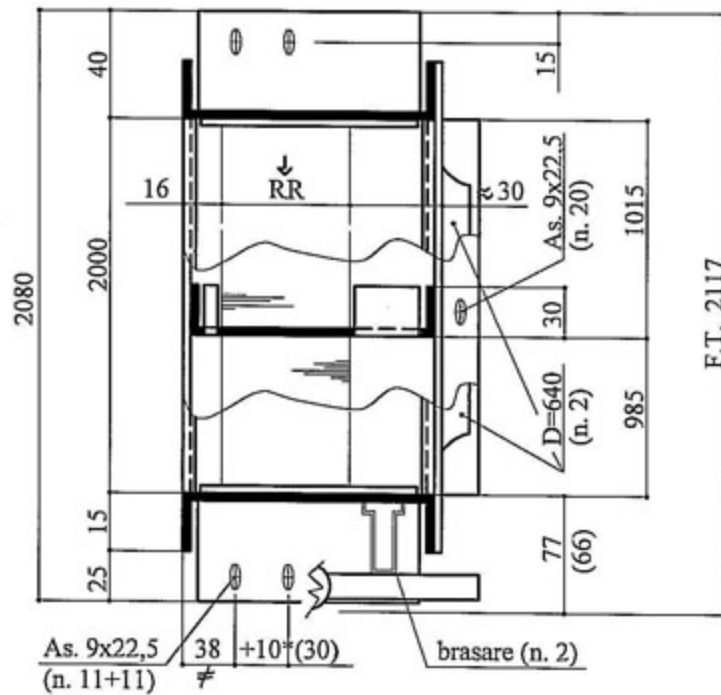
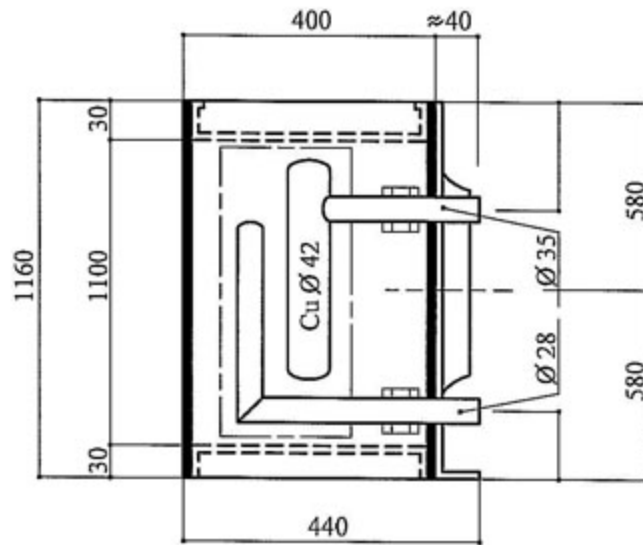

F.T. 2117

- 2 FANS Ø 630
- n. 4+4 Fixing holes M8 Ø 750

| код теплообменника | | | | | | | | | | | | номер чертежа | модель | |
|--------------------|----|----|----|----|----|------|----|---|---|---|-----|---------------|---------|---------|
| ↓ RR | | | | | | | | | | | | | | |
| 6.30 | CU | 10 | AL | 44 | 03 | 2000 | 21 | C | 1 | H | 016 | 128 | HC23R01 | HC-2/3R |
| 6.30 | CU | 10 | AL | 44 | 04 | 2000 | 21 | C | 1 | H | 022 | 176 | HC24R02 | HC-2/4R |
| 6.30 | CU | 10 | AL | 44 | 05 | 2000 | 21 | C | 1 | H | 022 | 220 | HC25R03 | HC-2/5R |
| 6.30 | CU | 10 | AL | 44 | 06 | 2000 | 21 | C | 1 | H | 022 | 264 | HC26R04 | HC-2/6R |

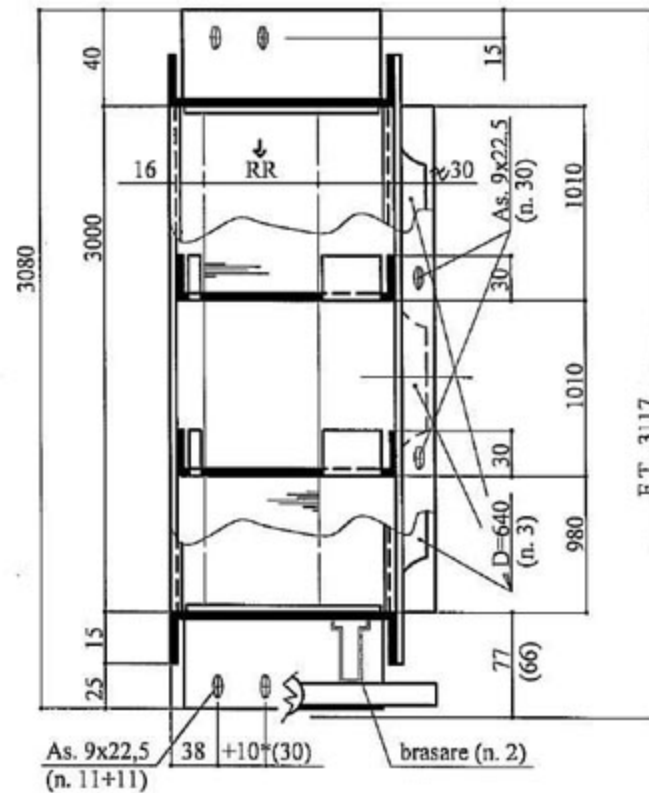
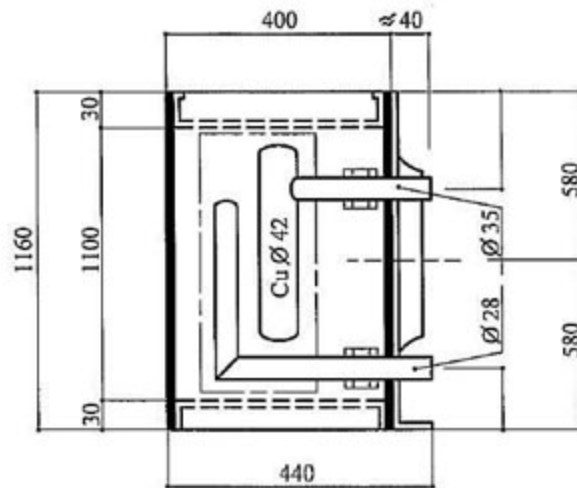

- 3 FANS Ø 630
- n. 4+4 Fixing holes M8 Ø 750

F.T. 3117

| КОД ТЕПЛООБМЕННИКА | | | | | | | | | | | | | номер чертежа | МОДЕЛЬ |
|--------------------|----|----|----|----|----|------|----|---|---|---|-----|-----|------------------|---------|
| ↓ RR | | | | | | | | | | | | | | |
| 6.30 | CU | 10 | AL | 44 | 03 | 3000 | 21 | C | 1 | H | 022 | 132 | HC33R01 | HC-3/3R |
| 6.30 | CU | 10 | AL | 44 | 04 | 3000 | 21 | C | 1 | H | 022 | 176 | HC34R02 | HC-3/4R |
| 6.30 | CU | 10 | AL | 44 | 05 | 3000 | 21 | C | 1 | H | 022 | 220 | HC35R03 | HC-3/5R |
| 6.30 | CU | 10 | AL | 44 | 06 | 3000 | 21 | C | 1 | H | 022 | 264 | HC36R04 | HC-3/6R |